



## VINO ECOLÓGICO Y CORCHO FSC UN BRINDIS POR EL TERRITORIO Julio 2010

### Viñedos y alcornoques: aliados naturales

Si echamos un vistazo al campo, cada vez encontramos más pueblos despoblados, menos actividad en las fincas tradicionales y modificaciones en el paisaje por abandono o por el cambio a cultivos o usos intensivos. Un ejemplo claro es el de aprovechamientos típicamente mediterráneos, como el viñedo o el alcornoque. Mientras se sigue apostando por modelos de producción agrícola y forestal intensiva o por el uso de productos sintéticos sustitutivos en el caso del corcho, estas explotaciones con mayor potencial para contribuir a los objetivos ambientales de la Unión Europea se abandonan por no tener apoyo. Esto conlleva impactos ambientales como la pérdida de fertilidad del suelo o la desaparición de hábitats de interés. Pero sus efectos van más allá, porque la población rural que ve cómo se pierden prácticas ancestrales o puestos de trabajo por falta de viabilidad económica de estas fincas tradicionales, frente a las más intensivas con las que compiten en desigualdad de condiciones.

Es hora de actuar para afrontar los retos que se plantean al medio rural: **asegurar el empleo y la calidad de vida de sus habitantes, frenar el éxodo poblacional y salvaguardar los recursos naturales y la biodiversidad.**

WWF España quiere poner su granito de arena, a través del proyecto piloto "Vino Ecológico y Corcho FSC: Un brindis por el territorio", y demostrar que otro modelo de desarrollo rural es posible. Un modelo en el que la buena gestión de las explotaciones, en este caso de viñedo y alcornoque, permite obtener un producto único y diferenciado: **Vino ecológico con corcho FSC.** El resultado de aunar la responsabilidad empresarial con el respeto al medio ambiente permite mantener la viabilidad económica, ambiental y social de las explotaciones participantes y contribuir al futuro del medio rural.

### ¿Por qué desarrollo rural en viñedo y alcornoque?

- Las zonas rurales ocupan el 90% del territorio nacional y los ingresos medios son un 18% menores que en zonas urbanas.
- La conservación de los recursos naturales y la biodiversidad depende de la forma en que agricultores y selvicultores gestionan sus fincas.
- Los alcornoques suponen una fuente de ingresos muy importante en el medio rural (1.500 millones de euros/año).
- Los alcornoques son uno de los ecosistemas de mayor valor en términos de biodiversidad de Europa.
- El uso creciente de materiales sintéticos que sustituyen el tapón de corcho pone en peligro la extracción tradicional de este producto y, con ello, el futuro de los alcornoques.
- La certificación forestal FSC es el mejor instrumento para garantizar que las explotaciones forestales cumplen unos criterios sociales y ambientales exigentes.
- Un 30% del corcho que se comercializa en el mundo está sujeto a una política de compra responsable que da prioridad al corcho FSC de la mano de empresas como Amorim, Cork Supply y Granorte.
- España es el primer país del mundo en superficie de viñedo, con más de un millón de hectáreas, pero tan sólo 30.000 bajo producción ecológica.
- La gestión sostenible de los viñedos puede decidir el futuro de espacios tan emblemáticos como las Tablas de Daimiel.
- Las ayudas de la Política Agraria Común promueven el arranque de viñedos de secano, mientras que favorecen la transformación a regadío o el uso de variedades foráneas.
- El número de bodegas y embotelladoras de vino y cava ecológico en España apenas supera las 350.
- El consumo de productos ecológicos sigue en aumento, aunque las producciones españolas se destinan en mayor parte a la exportación.



**Para mostrar que la conservación del medio ambiente es el mejor aliado para el desarrollo sostenible del medio rural.**

### Dónde

Inicialmente trabajaremos con viñedos, alcornoques y empresas en:

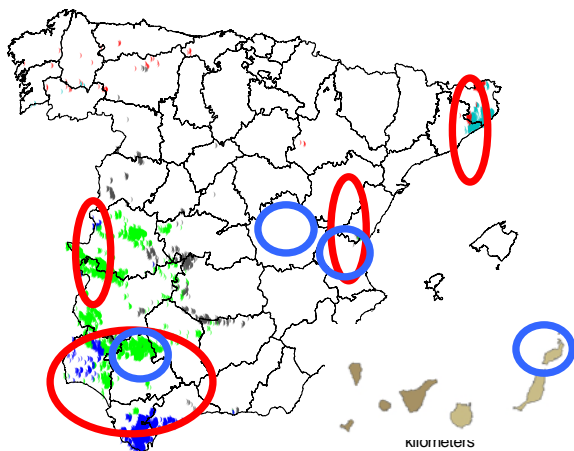

### Documentos de interés:

- Guía de consumo responsable de productos forestales
- Evaluación de los principales sistemas de certificación forestal
- Papel de posición de las ONG sobre FSC
- Manual de Buenas Prácticas de riego en viña
- Propuesta de contrato territorial para dehesas

### Ya hemos comenzado, pero queda camino por recorrer

Son muchas las actividades que WWF desarrollará hasta diciembre de 2012, entre otras:

- Trabajar con viticultores para la puesta en marcha de buenas prácticas agrícolas, recuperando la vegetación autóctona en las lindes, conservando los recursos naturales o potenciando el control de plagas por predadores naturales.
- Promover una gestión ambientalmente responsable, socialmente beneficiosa y económicamente viable de los alcornoques, mediante la certificación FSC.
- Fomentar el uso de tapón de corcho FSC y la producción de vino ecológico en bodegas.
- Formar y capacitar a participantes y otros grupos de interés sobre buenas prácticas agrícolas y forestales, así como sobre las posibilidades que ofrecen los modelos de gestión sostenible para el desarrollo de otras actividades en el medio rural.
- Incrementar la concienciación de consumidores, empresas y otros actores sobre la importancia del consumo de productos procedentes de la gestión responsable del territorio. Sólo mediante la compra de estos productos se asegurará que estas iniciativas pioneras se transfieran a la mayor parte del territorio y a otros sectores de interés.



### Más información:

[www.wwf.es/vinoycorcho](http://www.wwf.es/vinoycorcho)

**Elena Domínguez.** Programa de Bosques

Tel. 91 354 05 78 [edominguez@wwf.es](mailto:edominguez@wwf.es)

**Celsa Peiteado.** Programa Aguas Continentales

Tel. 91 354 05 78 [cpeiteado@wwf.es](mailto:cpeiteado@wwf.es)

**Cristina Martín.** Comunicación WWF.

Tel. 690762335 [cmartin@wwf.es](mailto:cmartin@wwf.es)

**WWF España**

Gran Vía de San Francisco, 8. Esc. D.

28005, Madrid

Con el apoyo de:

